

VfB 1920



Kirchhellen



DEUTSCH- VfB- Blättchen

VfB Kirchhellen - SV Hessler 06



Stadionzeitung des VfB Kirchhellen

Ausgabe 462 | Heft 14 | 30. Jahrgang | Saison 2024/25

Sonntag, 25. Mai 2025 | 15.00 Uhr

Bezirkssportanlage Kirchhellen

Freitag, 23.5.2025
Anstoß 19.30 Uhr
VfB Kirchhellen II
VfL Grafenwald II

Auswärtsspiel
Anstoß 13.00 Uhr
Adler Ellinghorst II
VfB Kirchhellen III



mazda

JAPANISCHE
HANDWERKSKUNST
IN PERFEKTION

ERLEBEN SIE DIE
ELEKTRIFIZIERTEN CROSSOVER
MODELLE VON MAZDA



Wenn Hingabe und Präzision auf elegantes Design und innovative Antriebstechnologien treffen, wird aus Beruf Berufung – und aus Handwerk Handwerkskunst.

Nur so entsteht das einzigartige Fahrgefühl, das jedes elektrifizierte Crossover Modell von Mazda so besonders macht.

Wir freuen uns auf Sie und beraten Sie gerne persönlich vor Ort!



#ROTTMANN
we drive together

www.autohaus-rottmann.de
Tel. 0 20 45 – 8 26 26

6 JAHRE MAZDA GARANTIE

6 Jahre Mazda Garantie gemäß den Mazda Garantiebestimmungen.

 **Volksbank**



**Wir wünschen euch
viele Tore!**

**Morgen
kann kommen.**

Wir machen den Weg frei.

**Vereinte
Volksbank**



Den Klassenerhalt vor Augen

Nach zuletzt steigender Formkurve konnte sich die Mannschaft um das Trainer-Duo Stroetzel und Terzi endlich mal belohnen. Nach dem siegreichen Heimspiel gegen die Sportfreunde aus Bulmke wollte die Mannschaft den positiven Trend fortsetzen und den Abstand auf die Abstiegsplätze weiter vergrößern. Am vergangenen Sonntag, den 18.05.2025, ging es zu keinem geringeren als dem Tabellenvierten der Bezirksliga 9 dem Erler SV 08. Im Hinspiel musste sich das stark ersatzgeschwächte Team um Kapitän Mohs dem Gast aus Gelsenkirchen mit 1:3 geschlagen geben.

Beim besten Fußballwetter wurde das Spiel pünktlich um 15:15 Uhr angepfiffen. Nach anfänglicher Drangphase und Dauerballbesitzphase der Erler überwand Maximilian Löcker nach Vorlage von Julian Thimm den Erler Torwart nach einem raschen Konter zur 1:0 Führung in der 17. Minute. Dieses Tor setzte einen Impuls in der Mannschaft frei. In den nachfolgenden Minuten kam es zu weiteren hochprozentigen Torchancen durch Löcker und Thimm, die von unserer Mannschaft leider ungenutzt blieben. „Es wäre völlig in Ordnung, wenn es mit 2:0 oder 3:0 in die Halbzeit geht“, so Stroetzel. Doch wie es im Fußball dann so ist, macht man die Tore vorne nicht, bekommt man sie hinten. Nach einem Durchbruch der Erler über die rechte Abwehrseite sorgte ein abgefälschter Kopfball für das 1:1 in der 44. Minute. Mit dem Zwischenergebnis ging es in die Pause. Nach der Pause kam unsere Mannschaft noch einmal mit einem Schub aus der Kabine.

Defensiv stand man sehr stabil und konnte zudem die Ballbesitzphasen deutlich verlängern. Das sorgte für eine gewisse Sicherheit

im Spiel. Defensiv wurde nichts mehr zugelassen. Allein ein Schuss aus 40 Metern der an den Pfosten landete, sorgte für Gefahr. Des Weiteren setzte unsere Mannschaft immer wieder Akzente in ihrem Offensivspiel. Es war nur noch eine Frage der Zeit bis das 2:1 für den VfB fallen würde.

Und so war es auch, nach einer scharf getretenen Ecke von Max Stratismann schoss unser Kapitän Fabian Mohs den Ball in der 75. Minuten unhaltbar in das Erler Tor. Die Freude war groß. Trotzdem verteidigte unsere Mannschaft in den nachfolgenden 20 Minuten geschlossen und konzentriert, sodass der Sieg nach Hause gebracht werden konnte.

Durch den Sieg von Herne 70 über den VfB Waltrop und die Niederlage von Hessler 06 gegen Recklinghausen 96 konnte der Abstand auf den ersten Abstiegsplatz auf fünf Punkte vergrößert werden.

Im nun letzten Heimspiel der Saison 24/25 geht es gegen den akut abstiegsbedrohten Hessler 06. Die Gelsenkirchener bekleiden zurzeit den ersten Abstiegsplatz und müssen Kapitän Fabian Mohs trifft in der 75. Minute zum 2:1.

somit Punkten, um die Chance zu wahren den Klassenerhalt zu erreichen. Für unsere Mannschaft reicht ein Punkt, um den Klassenerhalt zu sichern.

Deswegen heißt es noch einmal 100% für den VfB geben. Alles für den Klassenerhalt – Auf geht’s VfB!



28. Spieltag (18.05.2025)

SV Erle 08	- VfB Kirchhellen	1 : 2
VfB Hüls	- BV Herne-Süd	1 : 2
SV Horst Emscher 08	- BV Rentfort	4 : 2
SG Herne 70	- VfB Waltrop	6 : 1
FC Marokko Herne	- SV Zweckel	2 : 1
SV Hessler 06	- FC 96 Recklinghausen	2 : 4
Sportfreunde Bulmke	- SC Hassel	4 : 3
SPIELFREI	Firtinaspor Herne	

29. Spieltag (25.05.2025)

VfB Kirchhellen	- SV Hessler 06	:
SV Zweckel	- VfB Hüls	:
SC Hassel	- SV Erle 08	:
FC 96 Recklinghausen	- SG Herne 70	:
BV Rentfort	- Firtinaspor Herne	:
BV Herne-Süd	- Sportfreunde Bulmke	:
VfB Waltrop	- SV Horst Emscher 08	:
SPIELFREI	FC Marokko Herne	

Tabelle nach dem 27. Spieltag

1	BV Herne-Süd	26	19	6	1	83:34	63
2	FC 96 Recklinghausen	26	18	4	4	70:39	58
3	FC Marokko Herne	27	15	7	5	58:41	52
4	SV Horst-Emscher 08	26	15	3	8	59:38	48
5	Erlar SV 08	26	14	5	7	70:49	47
6	SC Hassel	26	11	4	11	50:51	37
7	Sportfreunde Bulmke	26	9	8	9	63:71	35
8	VfB Hüls	26	10	2	14	58:58	32
9	SV Zweckel	26	9	4	13	45:50	31
10	VfB Kirchhellen	26	7	8	11	41:50	29
11	SG Herne 70	26	6	8	12	24:41	26
12	VfB Waltrop	26	7	5	14	49:74	26
13	Firtinaspor Herne	26	8	1	17	39:62	25
14	SV Gelsenkirchen-Hessler	26	7	3	16	51:67	24
15	BV Rentfort	27	4	6	17	50:95	18
16	TuS 05 Sinsen (zg oW)	0	0	0	0	0:0	0

Reifen



GEDIK

Alle Fabrikate

Alle Fabrikate

Pelsstraße 39 • Kirchhellen • 46244 Bottrop
 Tel. 02045/ 7594 • Fax 02045/ 84256 • Handy: 0172/ 276 32 37
 e-Mail: adamreifen@hotmail.com • www.reifengedik.de

Getränke-Fachhandlung & Fassbier-Vertrieb

Getränke Kockers

Service-Center

Ruhrorter Straße 5, Oberhausen
 Tel. 0208 / 22 72 3
www.getraenke-kockers.de

Keine Lust mehr auf Kästen schleppen?

Wir liefern Ihnen die Getränke nach Hause oder ins Büro
 ...bei Abholung direkt in den Kofferraum

Bezirkliga Westfalen Gruppe 9 Rückrundenspielplan der 1. Mannschaft Saison 2024/25

			Hinrunde	
Sonntag, 1. Dezember 2024	14:30h	VfB Kirchhellen - SV Horst 08	1 : 3	0 : 1
Sonntag, 16. Februar 2025	15:00h	Firtinaspor Herne - VfB Kirchhellen	0 : 1	2 : 3
Sonntag, 23. Februar 2025	15:00h	VfB Kirchhellen - BV Rentfort	2 : 2	3 : 0
Sonntag, 9. März 2025	15:00h	VfB Waltrop - VfB Kirchhellen	4 : 2	2 : 2
Sonntag, 16. März 2025	15:00h	VfB Kirchhellen - FC 96 Recklinghausen	0 : 2	2 : 2
Sonntag, 15. September 2024 SPIELFREI				
Sonntag, 23. März 2025	15:00h	SC Hassel - VfB Kirchhellen	1 : 1	6 : 3
Sonntag, 6. April 2025	15:00h	VfB Kirchhellen - BV Herne-Süd	3 : 5	1 : 3
Sonntag, 13. April 2025	15:00h	SV Zweckel - VfB Kirchhellen	2 : 2	0 : 0
Sonntag, 27. April 2025	15:00h	VfB Kirchhellen - FC Marokko Herne	1 : 1	0 : 0
Sonntag, 4. Mai 2025	15:00h	VfB Hüls - VfB Kirchhellen	2 : 3	1 : 0
Sonntag, 11. Mai 2025	15:00h	VfB Kirchhellen - Sportfreunde Bulmke	2 : 5	4 : 0
Sonntag, 18. Mai 2025	15:15h	SV Erle 08 - VfB Kirchhellen	3 : 1	1 : 2
Sonntag, 25. Mai 2025	15:00h	VfB Kirchhellen - SV Hessler 06	1 : 2	:
Sonntag, 1. Juni 2025	15:15h	SG Herne 70 - VfB Kirchhellen	0 : 1	:

Ihre Gesundheit in guten Händen

- Bindegewebsmassage
- Bobath
- Gymnastikgruppen
- Hausbesuche
- KG-Geräte
- Kiefergelenksbehandlung
- Kranio-Sakrale Therapie
- Krankengymnastik
- Lymphdrainage
- Manuelle Therapie
- Massage
- Medizin. Muskeltraining
- Osteopathie
- Skoliosebehandlung
- Sportphysiotherapie

KIRCHHELLENER THERAPIEZENTRUM

Praxis für
Physiotherapie

Praxis für
Osteopathie

www.kirchhellener-therapiezentrum.de

Kirchhellener Ring 76
46244 Bot.-Kirchhellen
FON 0 20 45 23 73

**Pflegedienst
Am Park**

Sabine Voßbeck

Bürozeiten:
Mo. – Fr. 8.30 Uhr – 16.00 Uhr
und nach Vereinbarung

Grundpflegerische Versorgung · Behandlungspflege · Pflegeberatungs- und Qualitätssicherungsbesuche · Beratung und Entlastung der pflegenden Angehörigen durch niederschwellige Betreuungsangebote z.B. Spaziergänge, Gesellschaftsspiele, Gespräche

Oberhofstraße 10
46244 Bottrop-Kirchhellen
Tel. 02045-411124
Fax 02045-411126
E-Mail info@pflege-am-park.de
www.pflege-am-park.de

Wir sind
24 Stunden
für Sie da!

LVM

VERSICHERUNG

LVM-Versicherungsagentur

CHRISTOPH BÖTTCHER

www.c-boettcher.lvm.de

Hauptstraße 51
46244 Bottrop-Kirchhellen
Telefon 02045 401440
Fax 02045 401441

Wir sind für Sie da:

Mo.-Do.: 09.00-13.00 Uhr
14.00-17.30 Uhr
Fr.: 09.00-14.00 Uhr



h.p. schmitz
Fachgroßhandel
für Dach und Wand
einfach gut beraten

Besuchen Sie unsere Homepage
www.die-dachpartner.de

H.P. Schmitz GmbH

Hobackestraße 76
45899 Gelsenkirchen
Tel.: (02 09) 95 188-0
Fax.: (02 09) 95 188-22
E-Mail: info@hpsge.de

BBH Bergemann & Schmitz GmbH

Essener Straße 231 • 46242 Bottrop
Tel.: (02041) 7800-0
Fax.: (02041) 7800-12
E-Mail: info@bbhdach.de



über 50 Jahre meisterhaft
maler brauckmann
exclusive raum- und fassadengestaltung

- **malerstudio** • innengestaltung
- wärmedämmung • bodenbelagsarbeiten
- fassadengestaltung • trockenbau

am Schölsbach 11 | 46244 bot.-kirchhellen
telefon 0 20 45 - 38 35 | fax 0 20 45 - 8 31 06
www.maler-brauckmann.de

Seit 1975

Eiscafé Pisa
da Paolo



Frühstück täglich 9⁰⁰ - 12³⁰ | sonntags 10⁰⁰ - 12³⁰

Hauptstr. 43 | 46244 Kirchhellen
Tel. 02045 - 81 580

Lernkurve zeigt nach oben

Beim Heimspiel gegen VfL Resse hieß es für unsere Zwote wieder zurück in die Erfolgsspur zu kommen, um bestmöglich für das Derby aufgestellt zu sein.

Top motiviert gelang das frühe Führungstor in der 14. Spielminute durch Allrounder Lukas Teschke. Durch viele frühe Wechsel brachte der Gegner etwas Unruhe in das Spiel und konnte einen schwachen Moment kurz vor dem Pausenpfiff zum Ausgleichstreffer nutzen. Doch unbeeindruckt davon spielten unsere Mannen hoch konzentriert weiter und konnten sich nun endlich auch dafür belohnen!

In den letzten zehn Minuten sorgten Marius Mengerling und Topscorer Marc Bühler für den verdienten 3:1 Heimsieg!

Nun heißt es voller Fokus auf die letzten zwei Spiele der Saison.

VfB-VfL Resse: Leon Hawlitzky - Nils Josten - Paul Engel - Marius Mengerling - Michel Kretschmann - Fabian Hoffmann (Tobias Borne-mann) - Lennart Held - Marc Baßenhoff (Jannis Flentje) - Maurice Schwandt-Robin Kemmann (Marc Bühler) - Lukas Teschke - (Anton Lux)



Die nächsten Spiele

01.06.25 SSV Buer III - VfB Kirchhellen II

Tabelle nach dem 31. Spieltag

1	SV Preußen Sutum	30	120:28	82
2	SpVgg Erle 19	30	158:26	79
3	BV Rentfort III	30	110:48	68
4	SuS Schwarz-Blau Gladbeck	30	140:52	62
5	Eintracht Erle 1928 II	30	107:41	59
6	SpVg Westfalia Buer	31	90:51	58
7	VfB Kirchhellen II	30	82:68	44
8	SV Zweckel II	30	67:72	42
9	F.S.M. Gladbeck	30	52:66	39
10	YEG Hassel 1993 II	30	68:72	38
11	VfL Resse	30	69:96	37
12	SSV Buer 07/28 III	30	59:75	33
13	VfL Grafenwald II	30	48:89	30
14	SC Buer Hassel II	31	59:135	22
15	SV Gelsenkirchen-Hessler III	30	59:152	19
16	FV Viktoria Resse II	30	49:130	15
17	SC Schaffrath 59	30	23:159	3
18	SG Preußen Gladbeck II (zg oW)	0	0:0	0

Fischer Marmor Exclusives aus Granit und Marmor

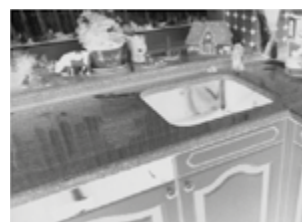

Fachgerechte Maßarbeiten
Küchenarbeitsplatten
Thekenplatten
Fensterbänke
Treppenstufen
und vieles mehr...

Hegestraße 17 | 46244 Kirchhellen
Telefon (02045) 2563 | Telefax (02045) 6842



DRUCK KONZEPT KRUSE

Im Pinntal 64
46244 Bottrop-Kirchhellen
t 0 20 45.9 50 15-0
info@druckhaus-kruse.de
www.druckhaus-kruse.de



TRADITIONELLES HANDWERK &
 LOKALES GETREIDE
 WIR BACKEN, WAS WIR SÄEN.

Klāsener

FAMILIENBÄCKEREI SEIT 1938

Glückauf Apotheke

**Unsere
Öffnungszeiten:**

Mo. - Fr. 8.00 - 19.00 Uhr
 Sa. 8.00 - 14.00 Uhr

**Mittwochs nachmittags
geöffnet**

Unsere „Standards“:

- Beratung rund um Ihre Arzneimittel
- Anmessen von Kompressionsstrümpfen und Bandagen
- Beschaffung von Informationen zu individuellen Gesundheitsfragen und Arzneimitteln
- Kostenloser Lieferservice in Kirchhellen
- Quick Check (Blutdruck-/ Zucker- und Cholesterinmessung, Bestimmung von BMI und Körperfettanteil)

Glückauf Apotheke

Hauptstraße 39
 46244 Bot.-Kirchhellen
 Tel. 0 20 45 - 23 05
www.glueckauf-apotheke-kirchhellen.de

Kundenorientiert

Kompetent

In Kirchhellen seit 1907

Niederlage gegen zehn Horster – gegen Wacker standesgemäß

Eine bittere Niederlage musste der VfB vor zwei Wochen hinnehmen, sodass der Vorsprung auf SuS Beckhausen auf vier Punkte schrumpfte – beim 1:3 gegen BV Horst-Süd spielte die Dritte aber sogar 60 Minuten in Überzahl. Am letzten Wochenende gab es dann ein 12:1 Erfolg gegen Wacker Gladbeck.

Gegen den Sechstplatzierten aus Horst-Süd kam der VfB die erste halbe Stunde gar nicht ins Spiel. Bis dahin stand es bereits 2:0 für die Gastgeber durch zwei Elfmeter nach einem Foulspiel und eines fragwürdigen Handspiels im Strafraum. Nach einer Trinkpause fing sich die Dritte, spielte nun besser und konnte durch Sven Igelbüscher verkürzen. Nach einem Platzverweis nach einer Beleidigung hätte der VfB vor der Pause noch ausgleichen können.

In Hälfte zwei fand Kirchhellen dann unverständlicherweise kaum noch statt. Viele Ballverluste, schlechte Pässe und Probleme bei der Ballkontrolle ließ die Horster immer wieder zurück ins Spiel kommen. So kamen die Gelsenkirchener sogar noch zum Treffer zum 3:1-Endergebnis.

Gewohnt torreich ging es dann gegen Wacker Gladbeck zu. Der VfB führte bereits zur Halbzeit durch 6 Igel-Tore, Rene Schwandt und Jona Surmann mit 9:0. Im zweiten Durchgang ließ es die Dritte ein wenig ruhiger angehen und traf nur noch durch Igel (2) und Stefan König zum 12:1-Endstand.

Horst-Süd - VfB: Bogdahn – Dieckmann, Ermlich (30. Kaiser), Möhlmann Telljohann (70. da Silva Ribeiro) – Gajda (46. Hetkämper), Kurpkat, Lettau, Surmann, Balke – Igelbüscher

VfB - Wacker: Meyer – C-M Jansen (46. Schabbach), Möhlmann, König, Telljohann – Gajda (60. Genske), Peter (75. Knyn), Schwandt, Surmann, Balke – Igelbüscher

Tabelle nach dem 35. Spieltag

1	SV Schwarz-Weiß Buer-Bülse	34	221:31	97
2	BV Rentfort IV	35	236:44	93
3	Genclerbirli Resse	33	170:24	86
4	VfB Kirchhellen III	33	169:55	75
5	SuS 05 Beckhausen II	33	139:59	71
6	BV Horst-Süd	33	114:75	57
7	Sportfreunde Haverkamp II	32	124:81	56
8	Adler Ellinghorst II	33	77:64	53
9	VfL Grafenwald III	34	104:92	50
10	SV Horst-Emscher IV	34	124:122	49
11	SG Preußen Gladbeck III	33	99:147	44
12	TSV Feldhausen 66	33	73:104	39
13	SSV/FCA Rotthausen III	33	74:135	31
14	Hansa Scholven	34	70:177	24
15	DJK Arminia Hassel	33	48:122	23
16	DJK SW Gelsenkirchen-Süd II	21	47:66	18
17	Wacker Gladbeck	33	40:192	13
18	SC Hassel III	32	39:189	11
19	DJK Falke Gelsenkirchen II	34	25:210	11
20	SG Eintracht Gelsenkirc. III (zg oW)	0	0:0	0

Die nächsten Spiele

01.06.25 VfB Kirchhellen III - VfL Grafenwald III



An der Knippenburg 113
46238 Bottrop
Tel.: (02041) 372040-0



Bottrop



SCHRAVEN
TRUCK & TRAILER SERVICE



Gladbeck

Stollenstraße 19
45966 Gladbeck
Tel. (02043) 46 71 00







AUTOHAUS BELLENDORF



www.bellendorf.de

Ihr Cupra und Seat Partner in Bottrop

Pelsstr. 35 • 46244 Bottrop • Telefon: 02045-6000

STRATMANN
Bestattungen

Jedem Leben ein Zeichen setzen

Hackfurthstraße 5
46244 Bottrop-Kirchhellen
Tel: +49 20 45 - 24 17

Martin-Luther-Straße 6
45966 Gladbeck-Rentfort
Tel: +49 20 43 - 98 78 11

info@stratmann-bestattungen.de
www.stratmann-bestattungen.de

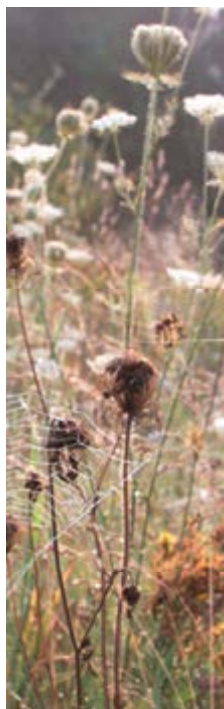

—  ostendorf —

PERSÖNLICHE BERATUNG,
KOMPETENTER SERVICE!

Hauptstraße 50
46244 Bottrop/Kirchhellen

Telefon: 02045 408555
Telefax: 02045 408554

Mobil: 0171 71 048 93
E-Mail: ep-ostendorf@t-online.de

SMART-TV • LCD-/LED-TV • VIDEO • HIFI
NETZWERK- & SAT-TECHNIK

DIE SPARKASSE PRÄSENTIERT

Torschützenliste der Saison 2024/25

1. Mannschaft



2. Mannschaft



3. Mannschaft



Mohs	12
Löcker	7
Bertlich	5
Kahnert	5
Kruppa	4
Fannasch	2
Schmücker	2
Stratmann	1
Markmann	1
Josten	1
Nöcker	1

Bühler	19
Kemannn	10
Engel	7
F. Flockert	6
M. Schwandt	6
Hoffmann	4
Teschke	4
Tix	3
Baßenhoff	3
Janknecht	3
Mysliwczyk	3
Große Wilde	2
T. Kleine-Wieskamp	2
Held	2
Mengering	2
Flentje	1
Thimm	1
Kretschmann	1
Bugdaci	1
Benien	1
Jorewitz	1

Igelbüscher	80
R. Schwandt	27
Balke	16
Möhlmann	7
Da Silva Ribeiro	5
Surmann	4
Dieckmann	3
Wolters	2
Kretschmann	2
Miermann	2
L. Schwandt	1
M. Jansen	1
C-M. Jansen	1
Köhler	1
Dietz	1
Hetkämper-Flockert	1
Deffner's Bernd	1
Canibol	1
Schnieder	1
Flentje	1
König	1



**Autoglas
Thomas Altenbeck**

Heinrich Hertz Str. 4a · 46244 Bottrop · Tel.: 02045-414640 · Fax: 02045-414620 · www.wintec.de · bottrop@pkwglas.de



Damit das nicht passiert

unser unverbindlicher Scheiben-Check

24 Std. Auftragsannahme
freecall 0800-000-3-000

Anrufen – Termin machen – Reinschauen



Auf die Qualität unseres Fleisches ist Verlass!

Durch **tierartgerechte Haltung**, ökologisches Futter – ohne Antibiotika oder sonstige Zusätze – sowie **schonende Schlachtung** erhält unser Fleisch stets seinen **natürlichen Geschmack!**

Biometzgerei Scharun

Bottrop City: Poststraße 10 • Tel 02041 20646
 Kirchhellen: Hauptstraße 47A • Tel 02045 7471
www.scharun.de



DE - ÖKO - 003

Ihr Fachmarkt für Haus,
 Tier, Garten und Reitsport.



Raiffeisen-Markt

Wir leben Nähe!

In unserem Sortiment finden Sie:

- Tiernahrung und -zubehör in großer Auswahl
- Pflanzenschutzmittel und -beratung
- Berufs- und Freizeitbekleidung
- Blumenerden und Düngemittel
- Reitsport
- Landwirtschaftsbedarf

Raiffeisen-Markt

Kirchhellen

Pelsstraße 10
 Tel. 02045 9550-1233

agriV.de



HERREN SALON
SCHWARTZ

Hauptstraße 21 • 46244 Bottrop-Kirchhellen

Öffnungszeiten:

Di. - Fr. 8:30 - 18:30 Uhr
 Sa. 8:00 - 13:00 Uhr

www.herrensalon-schwartz.de



0 20 45 /
 4 14 50 70

Social Wall



UNSER DORF
UNSER VEREIN

VfB Kirchhellen 1920 e.V.



REWE
Dein Markt

Unterstützt uns mit euren Vereinssscheinen!

Weil Sport vereint: Sammelt Vereinssscheine für unseren Sportverein
und ermöglicht uns tolle Gratisprämien!*



Vereinssscheine gibt's vom 19.05. bis 22.06.2025

*Ausgabe der Vereinssscheine bis 22.06.2025, nur solange der Vorrat reicht, nur in teilnehmenden Märkten sowie bei Bestellung über den REWE Onlineshop (Liefer- oder Abholservice). Vollständige Teilnahmebedingungen unter [rewe.de/scheinefuervereine](https://www.rewe.de/scheinefuervereine)

C3 auf Saisonabschlussfahrt



Am 16.05.2025 reiste die C3, im Rahmen einer vorgezogenen Saisonabschlussfahrt, für ein internationales Freundschaftsspiel zum SV Ysselsten nach Holland.

Unter herrlichen Rahmenbedingungen stand nach einem kampfbetonten, aber jederzeit fairem Spiel am Ende ein leistungsgerechtes 1:1. Eine zusätzliche Herausforderung für die Spieler von Trainer Marc Teschke stellte dabei eine in den Niederlanden kürzlich eingeführte

Regeländerung dar: So werden im Jugendbereich keine Einwürfe mehr ausgeführt; stattdessen haben die Spieler die Möglichkeit den Ball bei Einwürfen und Ecken - neben dem Einpassen - unmittelbar selber ins Feld zu dribbeln, was das Spiel merklich schneller macht und die Aufmerksamkeit der Spieler zwangsweise erhöht.

Den Rest des Wochenendes verbrachte das Team in einer nahegelegenen Jugendherberge, wo man bei unterschiedlichen Freizeitaktivitäten, diversen Köstlichkeiten vom Grill und einem Ausflug auf die größte deutsche Kriegsgräberstätte noch etwas für Körper und (Mannschafts-)Geist tat.

Der abschließende Dank geht an den gastfreundlichen Gegner aus Ysselsten, die Reiseempfehlung der D1, alle Unterstützer aus dem Kreis der Eltern sowie vor allem den Auto- und Reifenservice Ochudlo für die kostenlose Zurverfügungstellung eines weiteren Bullis.

Niemals geht man so ganz!

Beim letzten Heimspiel unserer A-Jugend wurde das Trainer- & Betreuersteam (Theo, Jupp und Sascha) nach dem Spiel von der Mannschaft und dem Jugendvorstand (Thomas Jandewerth) verabschiedet.

Zum Abschied gab es VfB Merchandising um den Abschied zu erschweren, eine Dauerkarte für die VfB-Heimspiele und einen 8:0 Erfolg gegen den BV Rentfort!

Vielen Dank für Eure Zeit und Euren Einsatz!



**Ihr Partner
für Bus- & Gruppenreisen**

Telefon 02045/407330
info@boka-tours.de | www.boka-tours.de



**Pauschalreisen | Kreuzfahrten | Flussreisen
Fernreisen | Kegeltouren | Städtereisen**

Telefon 02853/91648
info@gahlener-reiseshop.de | www.gahlener-reiseshop.de

Wir sind gemeinsam unter einem Dach: Kirchstraße 49 A in 46514 Schermbeck/Gahlen!

MÖLLER

Schuhmoden - Kirchhellen

**Wir bieten Ihnen eine große Auswahl an Kinder-,
Damen- & Herrenschuhen**

Schöne Einzelpaare zu tollen Preisen finden Sie vor und in unserem Geschäft

46244 Kirchhellen · Hauptstraße 40 · Telefon 0 20 45 / 76 95



OBSTBRENNEREI
D. BÖCKENHOFF

JB Kornbrennerei
Böckenhoff

Kirchhellener Allee 143a

Tel. 02362 - 602402

info@brennerei-boeckenhoff.de

www.brennerei-boeckenhoff.de



45 Euro sind
Ihnen **sicher!**



Wir checken Ihre Versicherungen

Wir meinen, dass Sie bei einem Wechsel von mindestens drei Versicherungen – z. B. Ihrer Hausrat-, Haftpflicht- und Unfallversicherung – zur HUK-COBURG mindestens 45 Euro im Jahr sparen. Sollte die HUK-COBURG nicht günstiger sein, erhalten Sie einen 45-Euro-Amazon.de-Gutschein – als Dankeschön, dass Sie verglichen haben.

Kommen Sie vorbei – wir freuen uns auf Sie!

Mehr Informationen finden Sie unter huk.de/check

Vertrauensmann

Alfons Benien

Telefon 02045 4891

Telefax 0800 2875323988

alfons.benien@hukvm.de

huk.de/vm/alfons.benien

Pastor-Dahlmann-Str. 25 b

46244 Bottrop-Kirchhellen

Termin nach Vereinbarung



HUK-COBURG

Aus Tradition günstig

VfB History - Vor 30 Jahren Jubiläumsfeier 75 Jahre VfB!

Mit einem festlichen Hochamt wurde am 15. Juni 1995 auf den kleinen Aschenplatz (heute kleiner Kunstrasenplatz) im Festzelt das viertägige Fest aus Anlass des 75-jährigen Bestehens des VfB Kirchhellen eröffnet. Das Festzelt war während des Gottesdienstes bis auf den letzten Platz gefüllt.

„Mit 75 Jahren ist man langsam alt und alles lässt etwas nach. Doch dem VfB sieht man seine 75 Jahre nicht an.“ Diese lobenden Worte fand Festredner Winfried Fockenberger, Vorsitzender des Bottroper Sportausschusses. „Der VfB hat die Sportgeschichte unseres Ortes entscheidend mitgeprägt“, zollte Bezirksvorsteher Werner Dierichs dem Verein höchstes Lob. Nach der Politik gratulierten auch die zahlreichen Vereinsvertreter. Besonders begrüßt wurde bei der Jubilar-Ehrung der 92-jährige Fritz Janknecht. Er war seit 75 Jahren Vereinsmitglied und galt als Mann der ersten Stunde. Auch Karl Jandewerth wurde für seine 65-jährige Mitgliedschaft geehrt. Ein Show-Programm beendete den offiziellen Teil des Abends.

In der Saison 1995/96 spielte der VfB in der Verbandsliga. Die meisten Gegner kamen aus dem Sauerland, wie Tus Sundern, VSV Wenden, BSV Menden, VfL Gevelsberg usw. Trainer unserer Mannschaft war der Ex-Schalke-Profi Peter Ehmke. Am Ende der Saison erreichte die Mannschaft den 11. Tabellenplatz. Bester Torschütze war Martin Strötzel mit 18 Toren. Unterstützt wurde das Team von Mannschaftsbetreuer Volker Weber und als sportlicher Leiter Georg Langowski.



Der Kader

Tor: Klaus Schlappka, Marc Schäfer, Kai Heutger,

Abwehr: Michael Dier, Dirk Schmidt, Christoph Schleich, Juan-Carlos Gomez, Holger Jahnke, Sadettin Sengüz, Yil Turgut, Ayhan Karaca,

Mittelfeld und Angriff: Mesut Güler, Dirk Cholewinski, Irfan Durdu, Andreas Kotter, Fahrudin Kovac, Mario Grabosch, Kano Mapamba, Martin Stoetzel, Matthias Miketta,



Fahrschule

Engelbert Gatzke

Inh. Claudius Gatzke

Führerscheine in den Klassen:
B, BE, A1, A, AM, L, T
Aufbauseminare für Fahranfänger

Im Schwarzwald 5
46244 Bottrop-Kirchhellen
Telefon: 0 20 45 / 25 83
Immer: 0 20 43 / 4 29 47





Brinkert

Ein Name - viele Lösungen



Münsterstraße 41 · 46244 Bottrop · Tel. (0 20 45) 2712 · www.gartengeraeete-brinkert.de

Zwei Neuzugänge für die 1. Mannschaft!



Ein absoluter Wunschspieler des neuen Trainerteams wechselt zur neuen Saison an die „Lionsfieldroad“, so Sven Peter (Vorstand Sportentwicklung). Anil-Can Elemen, Defensivallrounder a la Kimmich, wechselt vom BV Rentfort nach Kirchhellen!

Herzlich Willkommen im Dorf, Anil-Can!

Des Weiteren wird Dominik Selm nach zweijähriger „Auszeit“ zur neuen Saison zur 1. Mannschaft zurückkehren!

Willkommen zurück, Dominik!

Weitere Unterstützer für das Projekt Ku-Ra-Tribüne



Auch die Erste unterstützt das Projekt der neuen Tribüne am großen Kunstrasenplatz. Sie haben 500,- € gesammelt und überwiesen.

Auch unser Trainer-Duo Stroetzel & Terzi haben sich an der Aktion beteiligt und 100,- € beigesteuert.

Ganz tolle Geste Männer!

Unsere Crowdfunding-Aktion läuft noch bis zum 4. Juni 2025. Bislang sind fast 13.000,- € zusammengekommen.



Anne Gase
DIE JUWELIERIN

Hauptstraße 33 | 46244 Kirchhellen | 02045 - 408997
www.die-juwelierin.de
@annegasediejuwelierin

Sascha Fehrenberg · Carolin Breilmann

Wir versichern Ihnen: Wir versichern Sie gut!

Ihr **DebeKa** - Team
Versichern · Bausparen

Ein Vergleich lohnt sich!

Krankenversicherung · Altersvorsorge
Sachversicherung · Bausparen · KFZ

Bottroper Str. 31 | 46244 Bottrop-Kirchhellen | Telefon (02045) 960 860

Impressum vfb-Blättchen Stadionzeitung des VfB Kirchhellen

Redaktion

Jan Laacks (verantwortlich), Jens Kurapkat, Ulrich Sabellek,
Bastian Berns, Mark Zielinski

Kontakt

Jan Laacks, Telefon: 0157 83943287,
oeffentlichkeitsarbeit@VfbKirchhellen.de

Ooh, ist das gemütlich!



Ihr **W**ohn-Spezialist bei
allen Einrichtungsfragen!

Über
120.000
Artikel
auf [ostermann.de](https://www.ostermann.de)
im Online-Shop

OSTERMANN.de

Das Zuhause des Wohnens

BOTTROP

Gewerbepark Bottrop Boy/Welheim an der B224 zwischen A2
u. A42 · Ruhrölstr. 1 · 46240 Bottrop · Telefon 02041.47420

Einrichtungshaus Ostermann GmbH & Co. KG • Firmensitz: Fredi-Ostermann-Str. 1-3, D-58454 Witten

ÖFFNUNGSZEITEN: Mo - Sa: 10.00 - 19.00 Uhr



Gemeinsam ist einfach.

Das Team an eurer Seite:

**Die Mannschaft der
Sparkasse aus
Kirchhellen.**

Weil's um mehr als Geld geht.



**Sparkasse
Bottrop**