



Der VfB- Blättken

Der VfB Kirchhellen
wünscht allen
ein frohes Weihnachtsfest



Stadionzeitung des VfB Kirchhellen
Sonderausgabe | Saison 2024/25



Dezember 2025





mazda

JAPANISCHE
HANDWERKSKUNST
IN PERFEKTION

ERLEBEN SIE DIE
ELEKTRIFIZIERTEN CROSSOVER
MODELLE VON MAZDA



Wenn Hingabe und Präzision auf elegantes Design und innovative Antriebstechnologien treffen, wird aus Beruf Berufung – und aus Handwerk Handwerkskunst.

Nur so entsteht das einzigartige Fahrgefühl, das jedes elektrifizierte Crossover Modell von Mazda so besonders macht.

Wir freuen uns auf Sie und beraten Sie gerne persönlich vor Ort!

 **#ROTTMANN**
we drive together

www.autohaus-rottmann.de
Tel. 0 20 45 – 8 26 26

6 JAHRE | MAZDA
GARANTIE

6 Jahre Mazda Garantie gemäß den Mazda Garantiebestimmungen.



**Wir wünschen euch
viele Tore!**

**Morgen
kann kommen.**

Wir machen den Weg frei.

**Vereinte
Volksbank**





Gute Hinrunde der ersten Mannschaft des VfB

Unter der Leitung des neuen Trainerduos erwischte die Mannschaft einen perfekten Auftakt und begann die Saison mit einem Traumstart. Vier Siege und kein einziges verlorenes Spiel in den ersten fünf Partien katapultierten das Team an die Tabellenspitze – eine ungewohnte, aber sehr erfreuliche Situation. Nach dem umjubelten Sieg im Spitzenspiel gegen Erler SV unter der Woche folgte jedoch ein herber Rückschlag: Eine deutliche 5:1-Niederlage gegen den VfB Hüls. Ab diesem Zeitpunkt gelang es nur noch vereinzelt, Siege einzufahren, und die Mannschaft rutschte bis auf Platz 10 ab.

Das letzte Spiel des Jahres führte das Team zu Marokko Herne – erneut auf dem ungeliebten Ascheplatz. Im Vergleich zur schwachen Vorstellung gegen Recklinghausen zeigte die Mannschaft eine deutlich verbesserte Leistung. Lange Zeit stand es 0:0, ehe man in Rückstand geriet. Doch in der Nachspielzeit sorgte Sommerneuzugang Anil Can für den Ausgleich: Eine scharf geschlagene Flanke rutschte ab und landete zum 1:1-Endstand im Netz. Den Abschluss der Hinrunde bildete der Ausklang in der Alten Post.

Im Vergleich zur Vorsaison ist eine klare Entwicklung erkennbar: Während die Mannschaft zum gleichen Zeitpunkt im Vorjahr lediglich 13 Punkte gesammelt hatte, stehen nun nach 16 Spielen 22 Punkte auf

dem Konto. Das Torverhältnis von 31:31 zeigt eine ausgeglichene Bilanz. Besonders erfreulich ist der komfortable Vorsprung von 11 Punkten auf die Abstiegsplätze, der für Sicherheit sorgt. Das erklärte Ziel – ein einsteiger Tabellenspielfeld und ein frühzeitiger Klassenerhalt – ist damit realistisch und greifbar. Insgesamt kann die Mannschaft mit der Hinrunde sehr zufrieden sein.

Im Kreispokal lief es zunächst erfolgreich: In Runde 1 wurde Preußen Gladbeck besiegt, in Runde 2 setzte sich das Team im Elfmeterschießen gegen den Ligakonkurrenten SC Hassel durch. Das Aus kam jedoch auf dem ungeliebten Ascheplatz bei Angstgegner Adler Ellinghorst.

Die Hinrunde hat gezeigt, dass die Mannschaft auf einem guten Weg ist. Nun richtet sich der Blick nach vorn: Zunächst stehen die Weihnachtsfeier und die Hallenstadtmeisterschaften an, bei denen man nach dem starken 2. Platz im Vorjahr erneut ein ähnlich gutes Ergebnis anstrebt. Das Pflichtspieljahr beginnt mit dem zweiten Rückrundenspiel gegen SF Bulmke. Nach dem Hinspielsieg in Bulmke möchte das Team den Schwung mitnehmen und mit einem Heimsieg ins neue Jahr starten. Die Voraussetzungen sind gegeben, um die positive Entwicklung fortzusetzen und die Saisonziele zu erreichen.

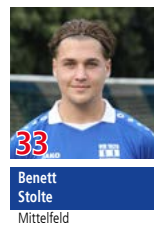

ohne Foto:

Nils Marpe
Abwehr

Lennard Nöcker
Mittelfeld

Silas Fannasch
Sturm

Michel Strohmeier
Betreuer



16. Spieltag (30.11.2025)

| | | | |
|----------------------|---|------------------------|---------|
| FC Marokko Herne | - | VfB Kirchhellen | 1 : 1 |
| VfB Hüls | - | SV Hochlar 28 | 3 : 2 |
| FC 96 Recklinghausen | - | SG Herne 70 | - |
| Firtinaspor Herne | - | DJK Adler Feldmark | 6 : 2 |
| VfB Börnig | - | SC Hassel | 2 : 2 |
| TuS Haltern | - | Westf. Langenbochum | 1 : 1 |
| Erler Spielverein | - | SV ZweckelSpfr. Bulmke | 5 : 0 |
| Spfr. Bulmke | - | SV Horst-Emscher | verlegt |

17. Spieltag (22.02.2026)

| | | |
|---------------------|---|----------------------|
| VfB Kirchhellen | - | Spfr. Bulmke |
| Westf. Langenbochum | - | Erler Spielverein |
| SC Hassel | - | TuS Haltern |
| DJK Adler Feldmark | - | FC 96 Recklinghausen |
| SV Zweckel | - | VfB Hüls |
| SV Horst-Emscher | - | VfB Börnig |
| SG Herne 70 | - | FC Marokko Herne |
| SV Hochlar 28 | - | Firtinaspor Herne |

Tabelle nach dem 16. Spieltag

| | | | | | | | |
|-----|------------------------|----|----|---|----|---------|----|
| 1. | Erler Spielverein | 15 | 11 | 1 | 3 | 54 : 27 | 34 |
| 2. | FC 96 Recklinghausen | 14 | 10 | 2 | 2 | 51 : 23 | 32 |
| 3. | TuS Haltern | 16 | 9 | 4 | 3 | 31 : 17 | 31 |
| 4. | Spfr. Bulmke | 15 | 9 | 2 | 4 | 50 : 29 | 29 |
| 5. | SV Horst-Emscher | 15 | 8 | 3 | 4 | 43 : 15 | 27 |
| 6. | SV Hochlar 28 | 16 | 7 | 3 | 6 | 39 : 35 | 24 |
| 7. | SC Hassel | 16 | 6 | 5 | 5 | 37 : 31 | 23 |
| 8. | Firtinaspor Herne | 16 | 6 | 5 | 5 | 45 : 44 | 23 |
| 9. | VfB Hüls | 16 | 6 | 4 | 6 | 34 : 33 | 22 |
| 10. | VfB Kirchhellen | 16 | 6 | 4 | 6 | 31 : 31 | 22 |
| 11. | SG Herne 70 | 15 | 5 | 5 | 5 | 25 : 25 | 20 |
| 12. | BW Westf. Langenbochum | 16 | 5 | 3 | 8 | 32 : 37 | 18 |
| 13. | FC Marokko Herne | 16 | 3 | 5 | 8 | 16 : 34 | 14 |
| 14. | VfB Börnig | 16 | 2 | 5 | 9 | 26 : 51 | 11 |
| 15. | SV Zweckel | 16 | 3 | 2 | 11 | 25 : 57 | 11 |
| 16. | DJK Adler Feldmark | 16 | 1 | 3 | 12 | 13 : 63 | 6 |



Reifen GEDIK

Alle Fabrikate

Pelsstraße 39 • Kirchhellen • 46244 Bottrop

Tel. 02045/ 7594 • Fax 02045/ 84256 • Handy: 0172/ 276 32 37

e-Mail: adamreifen@hotmail.com • www.reifengedik.de

Getränke-Fachhandlung & Fassbier-Vertrieb

Getränke Kockers

Service-Center

Ruhrorter Straße 5, Oberhausen

Tel. 0208 / 22 72 3

www.getraenke-kockers.de

Keine Lust mehr auf Kästen schleppen?

Wir liefern Ihnen die Getränke nach Hause oder ins Büro

...bei Abholung direkt in den Kofferraum



Bezirksliga Westfalen Gruppe 9 Hinrundenspielplan der 1. Mannschaft Saison 2025/26

| | | | | | Hinrunde |
|-----------------------------|--------|---------------------------|---|-------------------|----------|
| Sonntag, 10. August 2025 | 15:00h | VfB Kirchhellen | - | FC Marokko Herne | 3 : 0 |
| Sonntag, 17. August 2025 | 15:00h | Sportfreunde Bulmke | - | VfB Kirchhellen | 1 : 3 |
| Sonntag, 24. August 2025 | 15:00h | VfB Kirchhellen | - | VfB Börnig | 4 : 3 |
| Sonntag, 31. August 2025 | 15:00h | TuS Haltern | - | VfB Kirchhellen | 1 : 1 |
| Sonntag, 7. September 2025 | 15:00h | VfB Kirchhellen | - | SV Erle 08 | 3 : 1 |
| Sonntag, 14. September 2025 | 15:00h | VfB Hüls | - | VfB Kirchhellen | 5 : 1 |
| Freitag, 19. September 2025 | 19:00h | VfB Kirchhellen | - | SV Zweckel | 3 : 0 |
| Sonntag, 28. September 2025 | 15:00h | BW Westfalia Langenbochum | - | VfB Kirchhellen | 4 : 1 |
| Sonntag, 5. Oktober 2025 | 15:00h | VfB Kirchhellen | - | SC Hassel | 3 : 4 |
| Sonntag, 12. Oktober 2025 | 15:15h | SV Horst 08 | - | VfB Kirchhellen | 2 : 2 |
| Sonntag, 19. Oktober 2025 | 15:15h | SV Hochlar 28 | - | VfB Kirchhellen | 1 : 3 |
| Freitag, 24. Oktober 2025 | 19:30h | VfB Kirchhellen | - | SG Herne 70 | 0 : 1 |
| Sonntag, 2. November 2025 | 14:30h | DJK Adler Feldmark | - | VfB Kirchhellen | 0 : 0 |
| Sonntag, 9. November 2025 | 14:30h | VfB Kirchhellen | - | Firtinaspor Herne | 2 : 3 |
| Sonntag, 16. November 2025 | 14:30h | FC 96 Recklinghausen | - | VfB Kirchhellen | 4 : 1 |

Ihre Gesundheit in guten Händen

KIRCHHELLENER THERAPIEZENTRUM

Praxis für Physiotherapie  Praxis für Osteopathie 

www.kirchhellener-therapiezentrum.de

Kirchhellener Ring 76
46244 Bot.-Kirchhellen
FON 0 20 45 23 73

- Bindegewebsmassage
- Bobath
- Gymnastikgruppen
- Hausbesuche
- KG-Geräte
- Kiefergelenksbehandlung
- Kranio-Sakrale Therapie
- Krankengymnastik
- Lymphdrainage
- Manuelle Therapie
- Massage
- Medizin. Muskeltraining
- Osteopathie
- Skoliosebehandlung
- Sportphysiobehandlung

© Fotos: fotolia.com

Pflegedienst Am Park
Sabine Voßbeck

Bürozeiten:
Mo. – Fr. 8.30 Uhr – 16.00 Uhr
und nach Vereinbarung

Pflegedienst Am Park
Sabine Voßbeck
46244 Bot.-Kirchhellen
Oberhofstraße 10
Tel. 02045 / 41 11 24

Grundpflegerische Versorgung · Behandlungspflege · Pflegeberatungs- und Qualitätssicherungsbesuche · Beratung und Entlastung der pflegenden Angehörigen durch niederschwellige Betreuungsangebote z.B. Spaziergänge, Gesellschaftsspiele, Gespräche

Oberhofstraße 10
46244 Bottrop-Kirchhellen
Tel. 02045-41 11 24
Fax 02045-41 11 26
E-Mail info@pflege-am-park.de
www.pflege-am-park.de

Wir sind 24 Stunden für Sie da!

LVM

VERSICHERUNG

LVM-Versicherungsagentur

CHRISTOPH BÖTTCHER

www.c-boettcher.lvm.de

Hauptstraße 51

46244 Bottrop-Kirchhellen

Telefon 02045 401440

Fax 02045 401441

Wir sind für Sie da:

Mo.-Do.: 09.00-13.00 Uhr

14.00-17.30 Uhr

Fr.: 09.00-14.00 Uhr



h.p. schmitz
Fachgroßhandel
für Dach und Wand
einfach gut beraten

Besuchen Sie unsere Homepage
www.die-dachpartner.de

H.P. Schmitz GmbH

Hobackestraße 76

45899 Gelsenkirchen

Tel.: (02 09) 95 188-0

Fax.: (02 09) 95 188-22

E-Mail: info@hpsge.de

BBH

Bergemann & Schmitz GmbH

Essener Straße 231 • 46242 Bottrop

Tel.: (020 41) 78 00-0

Fax.: (020 41) 78 00-12

E-Mail: info@bbhdach.de



über 50 Jahre meisterhaft
maler brauckmann
exclusive raum- und fassadengestaltung

- **malerstudio** • innengestaltung
- wärmedämmung • bodenbelagsarbeiten
- fassadengestaltung • trockenbau

am Schölsbach 11 | 46244 bot.-kirchhellen
telefon 0 20 45 - 38 35 | fax 0 20 45 - 8 31 06
www.maler-brauckmann.de

Seit 1975

Eiscafé Pisa
da Paolo



Frühstück täglich 9⁰⁰ - 12³⁰ | sonntags 10⁰⁰ - 12³⁰

Hauptstr. 43 | 46244 Kirchhellen

Tel. 02045 - 81 580



Endlich Winterpause!

Das denken sich sicherlich alle Beteiligten unserer Zwoten in zwei Wochen. 4 Punkte aus den letzten 7 Spielen und kein Sieg seit dem 05. Oktober sorgen bei der anstehenden Weihnachtszeit nicht wirklich für eine gute Stimmung. Die Verletztenliste wird immer länger und die frostigen Temperaturen machen jede Trainingseinheit zu einem riskanten Unterfangen. Der Einsatz und Wille ist nach wie vor bei den übrig gebliebenen Spielern vorhanden. Jedoch muss man sich eingestehen, dass im zweiten Jahr nach Neugründung die Erfahrung der Mannschaft fehlt, um in der neu formierten Kreisliga B erfolgreich mitzuspielen und zu zeigen, welche hohe Qualität in uns steckt. Der Altersdurchschnitt unserer Jungs ist hierfür nur einer von vielen Erklärungsansätzen. Jetzt heißt es Arschbacken zusammenkneifen und den Frust bei den Ortsnachbarn in Zweckel ablassen. Danach folgt das erste Rückrundenspiel in SuS Schwarz-Blau Gladbeck, bevor wir die Blessuren unter dem Weihnachtsbaum auskurieren können.

Wir kommen wieder, keine Frage!



Die nächsten Spiele

| | |
|----------|--|
| 07.12.25 | SV Zweckel II - VfB Kirchhellen II |
| 14.12.25 | SuS Schwarz-Blau Gladbeck - VfB Kirchhellen II |
| 18.01.26 | VfB Kirchhellen II - SC Westfalia ETuS 04/31 U23 |
| 25.01.26 | VfB Kirchhellen II - Sportverein Schermbeck II |
| 01.02.26 | VfB Kirchhellen II - SG Borken |
| 15.02.26 | VfB Kirchhellen II - BV Rentfort III |
| 22.02.26 | VfB Kirchhellen II - YEG Hassel II |
| 01.03.26 | SV HORST-EMSCHER 08 III - VfB Kirchhellen II |
| 08.03.26 | VfB Kirchhellen II - VfL Grafenwald II |

Tabelle nach dem 15. Spieltag

| | | | | |
|-----|--------------------------------|-----------|----------------|-----------|
| 1. | YEG Hassel II | 14 | 65 : 7 | 42 |
| 2. | SSV Buer 07/28 II | 15 | 73 : 24 | 38 |
| 3. | SuS Schwarz-Blau Gladbeck | 15 | 56 : 24 | 36 |
| 4. | Eintracht Erle 1928 e.V. II | 14 | 44 : 21 | 32 |
| 5. | BV Rentfort III | 14 | 49 : 25 | 30 |
| 6. | SuS Beckhausen 05 | 15 | 32 : 27 | 26 |
| 7. | SC Hassel II | 15 | 45 : 21 | 24 |
| 8. | SpVg. Westfalia Buer | 15 | 39 : 38 | 22 |
| 9. | Schwarz-Weiß Buer-Bülse | 14 | 32 : 40 | 20 |
| 10. | SV HORST-EMSCHER 08 III | 14 | 45 : 41 | 19 |
| 11. | Genclerbirligi Resse | 14 | 28 : 26 | 19 |
| 12. | VfB Kirchhellen 1920 II | 15 | 24 : 36 | 15 |
| 13. | SV Zweckel II | 15 | 32 : 55 | 11 |
| 14. | F.S.M. Gladbeck | 15 | 35 : 51 | 9 |
| 15. | SV GE-Hessler 06 III | 15 | 19 : 77 | 7 |
| 16. | SC Westfalia ETuS 04/31 II. | 14 | 13 : 65 | 3 |
| 17. | VfL Grafenwald II | 15 | 14 : 67 | 0 |
| 18. | SV GE-Hessler 06 IV zg. | 0 | 0 : 0 | 0 |

Fischer Marmor

Exclusives aus Granit und Marmor



Fachgerechte Maßarbeiten
Küchenarbeitsplatten
Thekenplatten
Fensterbänke
Treppenstufen
und vieles mehr...

Hegestraße 17 | 46244 Kirchhellen
Telefon (02045) 2563 | Telefax (02045) 6842

DRUCK KONZEPT KRUSE

Im Pinntal 64
46244 Bottrop-Kirchhellen
t 0 20 45.9 50 15-0
info@druckhaus-kruse.de
www.druckhaus-kruse.de



TRADITIONELLES HANDWERK &

LOKALES GETREIDE

WIR BACKEN, WAS WIR SÄEN.



Klāsener

FAMILIENBÄCKEREI SEIT 1938

Glückauf



Apotheke

**Unsere
Öffnungszeiten:**

Mo. - Fr. 8.00 - 19.00 Uhr

Sa. 8.00 - 14.00 Uhr

**Mittwochs nachmittags
geöffnet**

Unsere „Standards“:

- Beratung rund um Ihre Arzneimittel
- Anmessen von Kompressionsstrümpfen und Bandagen
- Beschaffung von Informationen zu individuellen Gesundheitsfragen und Arzneimitteln
- Kostenloser Lieferservice in Kirchhellen
- Quick Check (Blutdruck-/ Zucker- und Cholesterinmessung, Bestimmung von BMI und Körperfettanteil)

Glückauf



Apotheke

Kundenorientiert

Kompetent

In Kirchhellen seit 1907

Hauptstraße 39
46244 Bot.-Kirchhellen

Tel. 0 20 45 - 23 05

www.glueckauf-apotheke-kirchhellen.de



Dritte bleibt hinter den eigenen Erwartungen zurück

Die III. Mannschaft hat eine wechselhafte Hinrunde hinter sich. Nach einem starken Start mit drei Siegen aus den ersten vier Spielen folgte die Ernüchterung: Das Team des Trainerduos Christopher Knyn und Sebastian da Silva Ribeiro verlor überraschend das Derby in Grafenwald mit 0:2.

Mit dem Beginn der Herbstphase rutschte die Dritte dann in ein Formtief. Drei Heimmiederlagen in Serie und nur vier Punkte aus sieben Spielen sorgten dafür, dass der VfB in der Tabelle bis auf Rang zehn abrutschte. Erst im letzten Heimspiel konnte die Mannschaft wieder ein Ausrufezeichen setzen – mit einem furiosen 14:1-Erfolg gegen BV Horst-Süd. Trotz dieses Kanter Siegs liegt die Mannschaft aktuell jedoch weiterhin nur auf Tabellenplatz zehn der Kreisliga C und hat bereits 16 Punkte Rückstand auf Spitzenreiter Westfalia Buer II.

Immerhin konnte die Dritte bislang beeindruckende 40 Spieler einsetzen. Bester Torschütze ist aktuell Sven Igelbüscher mit starken 27 Treffern, gefolgt von René Schwandt, der 16 Mal einnetzte.

In den letzten beiden Partien der Hinrunde kann die Dritte gegen Hansa Scholven (07.12.25, 13.00 Uhr) und Arminia Hassel (14.12.25, 13.00 Uhr) wieder Plätze gut machen.

Die nächsten Spiele

| | |
|----------|--|
| 07.12.25 | Hansa Scholven - VfB Kirchhellen III |
| 14.12.25 | VfB Kirchhellen III - DJK Arminia Hassel |
| 18.01.26 | VfB Kirchhellen III - SV Altendorf-Ulfkotte II |
| 25.01.26 | VfB Kirchhellen III - SuS Bertlich II |
| 01.02.26 | VfB Kirchhellen III - Wacker Gladbeck |
| 08.02.26 | SC Schaffrath 1959 e.V. - VfB Kirchhellen III |
| 15.02.26 | VfB Kirchhellen III - SC Hassel III |
| 22.02.26 | FC Horst 59 e.V - VfB Kirchhellen III |

Tabelle nach dem 15. Spieltag

| | | | | |
|-----|--------------------------------------|-----------|----------------|-----------|
| 1. | SpVg. Westfalia Buer II | 15 | 91 : 22 | 39 |
| 2. | SuS Beckhausen 05 II | 15 | 79 : 24 | 38 |
| 3. | Adler Ellinghorst 1961 II | 15 | 68 : 19 | 36 |
| 4. | SuS Schwarz-Blau Gladbeck II | 15 | 72 : 22 | 34 |
| 5. | SG Preußen Gladbeck 1910/29 II | 15 | 82 : 34 | 34 |
| 6. | FC Horst 59 e.V | 15 | 45 : 20 | 32 |
| 7. | VfL Grafenwald III | 16 | 34 : 30 | 25 |
| 8. | Preußen Sutum II | 15 | 69 : 42 | 24 |
| 9. | SC Schaffrath 1959 e.V. | 15 | 39 : 52 | 24 |
| 10. | VfB Kirchhellen 1920 III | 15 | 72 : 35 | 23 |
| 11. | Wacker Gladbeck | 15 | 34 : 44 | 22 |
| 12. | DJK Falke Gelsenkirchen 1919 e.V. II | 16 | 22 : 60 | 16 |
| 13. | SV HORST-EMSCHER 08 IV | 15 | 41 : 74 | 12 |
| 14. | SV Hansa Buer Scholven 1919 e.V. | 15 | 16 : 47 | 9 |
| 15. | BV Horst-Süd | 15 | 18 : 48 | 7 |
| 16. | SV Zweckel III | 15 | 21 : 80 | 7 |
| 17. | DJK Arminia Hassel | 15 | 23 : 93 | 7 |
| 18. | SC Hassel III | 15 | 23 : 107 | 6 |
| 19. | Genclerbirligi Resse II zg. | 0 | 0 : 0 | 0 |
| 19. | TSV Feldhausen zg. | 0 | 0 : 0 | 0 |

Anne Gase
DIE JUWELIERIN

Hauptstraße 33 | 46244 Kirchhellen | 02045 - 40 89 97

www.die-juwelierin.de

@annegasediejuwelierin

SCANIA

SCHRAFFEN

XSERVICE

An der Knippenburg 113
46238 Bottrop
Tel. (02041) 372040-0





SCHRAFFEN
TRUCK & TRAILER SERVICE

Gladbeck



Stollenstraße 19
45966 Gladbeck
Tel. (02043) 46 71 00







AUTOHAUS BELLENDORF



www.bellendorf.de



Ihr Cupra und Seat Partner in Bottrop

Pelsstr. 35 • 46244 Bottrop • Telefon: 02045-6000

STRATMANN
Bestattungen

Jedem Leben ein Zeichen setzen

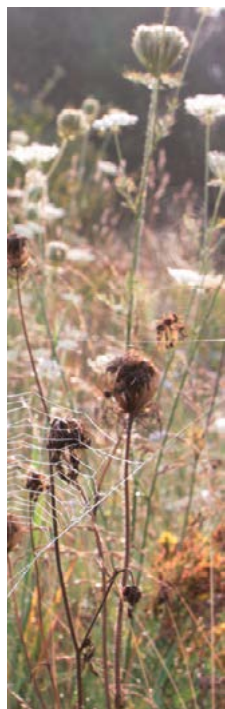

Hackfurthstraße 5
46244 Bottrop-Kirchhellen
Tel: +49 20 45 - 24 17

Martin-Luther-Straße 6
45966 Gladbeck-Rentfort
Tel: +49 20 43 - 98 78 11

info@stratmann-bestattungen.de
www.stratmann-bestattungen.de

ostendorf

PERSÖNLICHE BERATUNG,
KOMPETENTER SERVICE!

Hauptstraße 50
46244 Bottrop/Kirchhellen

Telefon: 02045 408555
Telefax: 02045 408554

Mobil: 0171 71 048 93
E-Mail: ep-ostendorf@t-online.de

**SMART-TV • LCD-/LED-TV • VIDEO • HIFI
NETZWERK- & SAT-TECHNIK**



DIE SPARKASSE PRÄSENTIERT

Torschützenliste der Saison 2025/26

1. Mannschaft



2. Mannschaft



3. Mannschaft



| | |
|-----------------|---|
| Löcker | 5 |
| Mohs | 3 |
| Kahnert | 3 |
| Mertens | 2 |
| Stratmann | 2 |
| Große-Venhaus | 2 |
| Schmücker | 2 |
| Stolte | 2 |
| Josten | 2 |
| Rottmann | 2 |
| Berlich | 1 |
| Nöcker | 1 |
| Elemen | 1 |
| Kleine-Wieskamp | 1 |

| | |
|-------------|---|
| Hoffmann | 7 |
| Bühler | 3 |
| M. Schwandt | 3 |
| Mengering | 2 |
| Horn | 2 |
| Kretschmann | 2 |
| Engel | 1 |
| Janknecht | 1 |
| Teschke | 1 |
| Bornemann | 1 |
| Gahlen | 1 |

| | |
|----------------|----|
| Igelbüscher | 27 |
| R. Schwandt | 16 |
| M. Schwandt | 4 |
| Palmigiano | 3 |
| Kaiser | 4 |
| Wolters | 3 |
| Hetkämper | 2 |
| Deffners Bernd | 2 |
| Balke | 1 |
| Gajda | 1 |
| Peter | 1 |
| Telljohann | 1 |
| König | 1 |
| Wisniowski | 1 |
| Möhlmann | 1 |



Autoglas
Thomas Altenbeck

Heinrich Hertz Str. 4a · 46244 Bottrop · Tel.: 02045-414640 · Fax: 02045-414620 · www.wintec.de · bottrop@pkwglas.de



Damit das nicht passiert

unser unverbindlicher Scheiben-Check

24 Std. Auftragsannahme
freecall 0800-000-3-000

Anrufen – Termin machen – Reinschauen

MÖLLER

Schuhmoden - Kirchhellen

**Wir bieten Ihnen eine große Auswahl an Kinder-,
Damen- & Herrenschuhen**

Schöne Einzelpaare zu tollen Preisen finden Sie vor und in unserem Geschäft

46244 Kirchhellen · Hauptstraße 40 · Telefon 0 20 45 / 76 95

Bio-Metzgerei & Catering

Scharun

Leidenschaft & Tradition seit 1912



Auf die Qualität unseres Fleisches ist Verlass!

Durch **tierartgerechte Haltung**, ökologisches Futter – ohne Antibiotika oder sonstige Zusätze –
sowie **schonende Schlachtung** erhält unser Fleisch stets seinen **natürlichen Geschmack!**

Biometzgerei Scharun

Bottrop City: Poststraße 10 • Tel 02041 20646

Kirchhellen: Hauptstraße 47A • Tel 02045 7471

www.scharun.de



DE - ÖKO - 003

HERREN SALON SCHWARTZ

Hauptstraße 21 • 46244 Bottrop-Kirchhellen

Öffnungszeiten:

Di. – Fr. 8:30 – 18:30 Uhr

Sa. 8:00 – 13:00 Uhr

www.herrensalon-schwartz.de

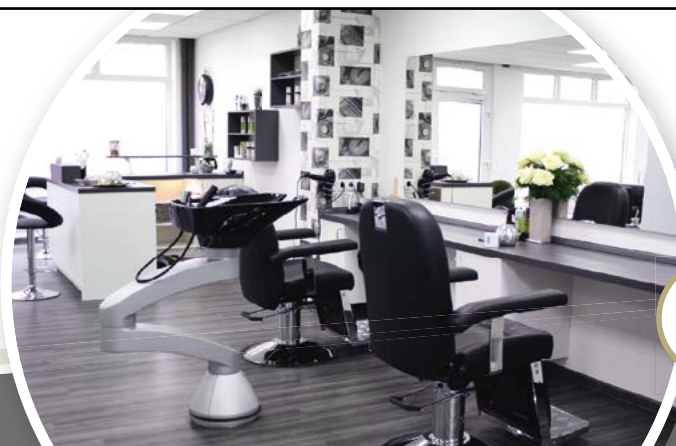

0 20 45 /
4 14 50 70



Alte Herren blickt auf Ereignisreiches Jahr zurück

In diesem Jahr war die Alte Herren mal wieder reichlich beschäftigt. Ob sportlich oder karikativ – auf die Alte Herren ist Verlass.

Einige Titel konnten wir in diesem Jahr an die Löwenfeldstraße holen. Zum wiederholten Male waren es unter anderem die Walker, welche Ihre Siegesserie bei den diesjährigen Westfalenmeisterschaften ausbauten und den Henkelpott ins Dorf holten.

Die Ü32 konnte sich hingegen, ausnahmsweise, zwar in diesem Jahr nicht mit dem Titel des Kreispokalsiegers schmücken, so konnten dennoch einige Turniersiege, wie zuletzt beim SV Schermbeck, eingefahren werden.

Aber was wären die Alten Herren, wenn statt der sportlichen Erfolge, nicht auch eine Reihe von sozialem Engagement das Jahr zieren würde. So standen verschiedene Unterstützungen, wie der Brezelausmarsch als fester Bestandteil des Servicepersonals der diesjährigen Hopfenverkostung frühzeitig auf dem Programm.

Eine ereignisreiche Fahrt nach Hamburg, ein Sommerfest, eine Teilnahme bei den VFB Tagen sowie die anstehenden Adventfeiern mit Ausklang beim traditionellem Wichtelfest runden das Alte-Herren-Jahr 2025 ab. Und ab Januar 2026 fängt es wieder von vorne an – mit Spiel, Spaß und Spannung!

UNSER DORF
UNSER VEREIN
UNSERE ALTEN HERREN



Fahrschule

Engelbert Gatzke

Inh. Claudius Gatzke

Führerscheine in den Klassen:
B, BE, A1, A, AM, L, T
Aufbau-seminare für Fahranfänger

Im Schwarzwald 5
46244 Bottrop-Kirchhellen
Telefon: 0 20 45 / 25 83
Immer: 0 20 43 / 4 29 47



Brinkert

Ein Name - viele Lösungen



Münsterstraße 41 · 46244 Bottrop · Tel. (0 20 45) 2712 · www.gartengerate-brinkert.de

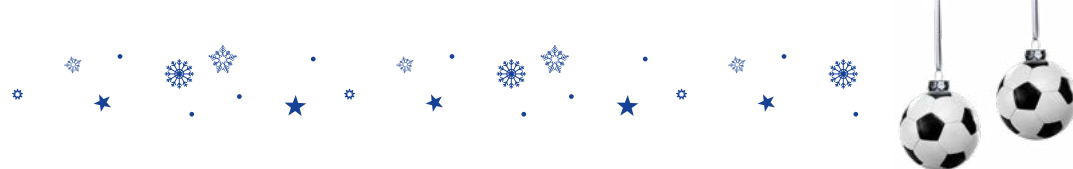

Wir dürften die kleinste Gruppe sein....

Ja, so ist es. Aktuell sind wir 11 aktive Schiedsrichter beim VfB Kirchhellen. Wir glauben aber, eine nicht unwesentliche Gruppe, denn ohne Spielleiter funktioniert das Spiel nicht. Das hat man bereits 1874 in England festgestellt (der deutsche Fußballbund wurde erst am 28.01.1900 in Leipzig gegründet), dass es ohne eine Spielleitung nicht funktioniert. (Ab 1878 gibt es eine Trillerpfeife). Es gab dann einen Referee und 2 Umpires. Die Kompetenz war eine andere als heute.

Zwei Umpires waren von den Teams zu bestellen, deren Aufgabe es war, alle Streitpunkte zu entscheiden, wenn sie dazu von den Teams aufgerufen wurden. Ein Schiedsrichter ist zu bestellen, der alle Streitfälle zwischen den Umpires regelt. Heute hat der SR zu entscheiden und die Assistenten sollen ihm bei der Spielleitung unterstützen. Unsere 11 kompetenten Leute sind mit unterschiedlichen Aufgaben aktiv. Hansjörg Rommel ist im Verbandsschiedsrichterausschuss und beobachtet in der 2. Frauen BL, Junioren BL und Regionalliga (RL). Er ist auch als Coach bei unserem Kollegen Marlon Neumann, der im Perspektivteam des Verbandes ist, tätig. Marlon steht in der Verbandsliga unter Beobachtung und ist Assistent in der Junioren BL. Stefan Tendyck ist als Lehrwart im Kreisschiedsrichterausschuss und leitet Spiele bis zur Oberliga und ist Assistent in der RL. Maik Koch dürfte der dienstälteste Landesligamann des Verbandes mit über 20 Jahren Erfahrung auf dem Platz sein. Er beobachtet für den Verband noch SR und schreibt dann den Bericht.

Dustin Vennemann leitet Spiele der Blindenfußball BL und war schon International tätig. Dmytro Nikiforov und Thomas Pidun sind in der Bezirksliga und Ferid Tasbasi in der Kreisliga aktiv. Günter Scheid ist als Pate bei Jung-SR und als Kreisbeobachter regelmäßig am Platz. Kalle Tripp und Ulrich Sabellek sind als Chaperon (Dopingkontroll-

helfer) in der BL aktiv. Sie könnten, wenn Sie dürften, viele Storys berichten. Ulrich ist noch im Kreisschiedsrichterausschuss mit ORGA Aufgaben beschäftigt.

Und dann gibt es noch die gut 200 anderen SR im Kreis Gelsenkirchen, die dafür sorgen, dass der Spielbetrieb von den D-Jugend bis zu den alten Herren stattfinden kann. ...und dann gibt es noch die „Dampfplauderer“, die von außen alles besser wissen. Das kann man ändern: Es wird ein neuer SR-Kurs im Frühjahr gestartet. Anmeldungen sind bei jedem Funktionsträger des VfB möglich. Wir freuen uns auf neue Kolleginnen und Kollegen.

Und zum üben, die Zuschauerfrage:

Nachdem der Unparteiische zu Spielbeginn das Spiel zum Anstoß freigegeben hat und die Mannschaft den Ball nach vorne spielt, läuft der Spielführer am Schiedsrichter vorbei und beleidigt ihn mit den Worten: „Pfeif bloß nicht wieder so einen Scheiß, du Depp!“ Daraufhin unterbricht der Unparteiische das Spiel. Wie muss er entscheiden?

Antwort:

Indirekter Freistoß, Feldverweis. Das Spiel wurde ordnungsgemäß beigegeben. Der Ball ist im Spiel. Damit sind eine Spielestrafe und eine persönliche Strafe ohne Einschränkung möglich.

Die VfB Schiris wünschen allen Lesern und Sticker Sammlern eine tolle Weihnachtszeit.

Bis zum nächsten Sportplatzbesuch
Das SR-RED Team



Ihr Fachmarkt für Haus,
Tier, Garten und Reitsport.



Raiffeisen-Markt

Wir leben Nähe!

In unserem Sortiment finden Sie:

- Tiernahrung und -zubehör in großer Auswahl
- Pflanzenschutzmittel und -beratung
- Berufs- und Freizeitbekleidung

- Blumenerden und Düngemittel
- Reitsport
- Landwirtschaftsbedarf

Raiffeisen-Markt

Kirchhellen

Pelsstraße 10
Tel. 02045 9550-1233

agriV.de





C2 hat dank Metallbau Schnieder, einen neuen Trikotsatz

Als kleines Dankeschön hat unser Trainerteam keine Mühe gescheut und ein Trikot von der Lieblingsmannschaft von Daniel Schnieder, dem Rot-Weiss Essen, unterschreiben lassen und ihm übergeben.

Die Jungs der C2 sagen DANKE!

Ein Dankeschön für die Unterstützung geht auch an Marco Hoffmann von Teamsport Philipp.



Neue Regenjacken für unsere E1

Wieder einmal zeigt die Becker Unternehmensgruppe mit Geschäftsführer Michael Pfeiffer, was echte Unterstützung bedeutet.

Neue Regenjacken für unsere E1 – und strahlende Gesichter bei den Jungs! Danke für euer Vertrauen und das großartige Sponsoring über so viele Jahre!

Erfolgreiches Derby gegen Grafenwald – bestens gerüstet mit neuen Regenjacken

Die G1-Jugend konnte am Wochenende ein erfolgreiches Derby gegen Grafenwald feiern. Mit viel Einsatz, Spielfreude und starkem Teamgeist zeigte die Mannschaft eine überzeugende Leistung.

Ein herzlicher Dank geht an die G1 von Grafenwald für ein faires und spannendes Derby – so macht Jugendfußball Spaß!

D3 dankt Osteopathie Timmerhaus für neue Jacken

„Wenn der Regen kommt, bleiben wir, die D3, jetzt trotzdem am Ball – dank der neuen Regenjacken von Osteopathie Timmerhaus!“

Ob Muskeln, Gelenke oder das Wetter – auf Timmerhaus ist Verlass.

Regen? Nur noch unser Gegner werden nass!







**OBSTBRENNEREI
D. BÖCKENHOFF**

**Kornbrennerei
Böckenhoff**

Kirchhellener Allee 143a
Tel. 02362 - 602402
info@brennerei-boeckenhoff.de
www.brennerei-boeckenhoff.de



45 Euro sind Ihnen **sicher!**



Wir checken Ihre Versicherungen
Wir meinen, dass Sie bei einem Wechsel von mindestens drei Versicherungen – z. B. Ihrer Hausrat-, Haftpflicht- und Unfallversicherung – zur HUK-COBURG mindestens 45 Euro im Jahr sparen. Sollte die HUK-COBURG nicht günstiger sein, erhalten Sie einen 45-Euro-Amazon.de-Gutschein – als Dankeschön, dass Sie verglichen haben.

Kommen Sie vorbei – wir freuen uns auf Sie!
Mehr Informationen finden Sie unter huk.de/check

Vertrauensmann
Alfons Benien
Telefon 02045 4891
Telefax 0800 2875323988
alfons.benien@hukvm.de
huk.de/vm/alfons.benien
Pastor-Dahlmann-Str. 25 b
46244 Bottrop-Kirchhellen
Termin nach Vereinbarung



HUK-COBURG
Aus Tradition günstig



Rückblick auf eine durchwachsene aber spannende Hinrunde

Die Tischtennisabteilung des VfB Kirchhellen blickt auf eine durchwachsene Hinrunde zurück. Die Herrenmannschaften mussten insgesamt mit zahlreichen Verletzungen und Ausfällen kämpfen, die das Team in entscheidenden Momenten immer wieder zurückwarfen. Trotz großem Einsatz konnten dadurch nicht alle erhofften Punkte eingefahren werden.

Für positive Schlagzeilen sorgte jedoch insbesondere die 5. Herrenmannschaft: Sie blieb in der gesamten Hinrunde ungeschlagen und sicherte sich damit beeindruckend den 1. Tabellenplatz sowie die Herbstmeisterschaft. Eine Leistung, die die gesamte Abteilung stolz macht.

Auch im Nachwuchsbereich gibt es Grund zur Freude. Die Jugendmannschaften überzeugen in höheren Altersklassen und zeigen dort starke Leistungen. Besonders erfreulich ist zudem, wie engagiert und fleißig die Jüngsten beim Training mitziehen.

Im laufenden Meisterschaftskampf können die Kinder bereits erste Erfolge feiern und entwickeln sich stetig weiter.

Alles in allem verspricht diese Ausgangslage eine spannende Rückrunde, in der alle Mannschaften noch einmal voll angreifen wollen.

ZUM ABSCHLUSS WÜNSCHT DIE TISCHTENNISABTEILUNG
ALLEN MITGLIEDERN, DEREN FAMILIEN
SOWIE DER GESAMTEN VFB-GEMEINSCHAFT EIN
WUNDERSCHÖNES WEIHNACHTSFEST
UND ALLES GUTE FÜR DAS JAHR 2026.



**Ihr Partner
für Bus- & Gruppenreisen**

Telefon 02045/407330
info@boka-tours.de | www.boka-tours.de



**Pauschalreisen | Kreuzfahrten | Flussreisen
Fernreisen | Kegeltouren | Städtereisen**

Telefon 02853/91648
info@gahlener-reiseshop.de | www.gahlener-reiseshop.de

Wir sind gemeinsam unter einem Dach: Kirchstraße 49 A in 46514 Schermbeck/Gahlen!

Sascha Fehrenberg · Carolin Breilmann

Wir versichern Ihnen: Wir versichern Sie gut!

Ihr **DebeKa** - Team
Versichern · Bausparen

Ein Vergleich lohnt sich!

Krankenversicherung · Altersvorsorge
Sachversicherung · Bausparen · KFZ

Bottroper Str. 31 | 46244 Bottrop-Kirchhellen | Telefon (02045) 960 860



„Ehrenamt überrascht“ Christian Plewa!

Wieder wurde der Landessportbund NRW im Rahmen der Aktion „Ehrenamt überrascht“ auf ein tolles ehrenamtliches Engagement im VfB aufmerksam.

Christian Plewa wurde zu Beginn des Trainings der ersten Mannschaft von unserem Präsidenten Lambert Bergemann und Peter Zimmermann und Ulrich van Oepen vom Team Ehrenamt „überrascht“ und es wurde ein Überraschungspaket überreicht.

Seit 12 Jahren ist Christian Torwarttrainer der ersten Mannschaft.

Ein herzensguter Mensch und sehr beliebt im ganzen Team.

Seine leckere Currywurst ist Kult. Er hat Legendenstatus als Torwarttrainer, kümmert sich aber auch um die ganze Mannschaft



Halleluja VfB - der Weihnachtszauber 2025 (13. Dezember 16 Uhr)

Diesmal sind auch die Kirchhellener „Waffelbäckerinnen“ dabei und werden Euch mit feinsten Waffeln erfreuen! Wir können es schon riechen...

Die Waffelbäckerinnen bestehen ursprünglich aus den ehemaligen Brezel- und Schützenköniginnen Kirchhellens. Dabei ist auch wieder Annemaries Foodtrailer! Eva Schulte-Kellinghaus & Maik Kuschel werden wieder alles geben!

Wir werden in den nächsten Wochen immer wieder Informationen bezüglich dem zweiten besonderen „Fußballgottesdienst“ mit Adventszaubermarkt in der Kirche St. Johannes der Täufer teilen. Alle sind herzlich Willkommen und kommt ruhig in Vereinsfarben bzw im Trikot, Vereinspullover etc.!

Sängerinnen, Dudelsack, Orgel, Glühwein, Foodtruck, Punsch, Waffeln, Weihnachtsdeko, Honig, Bienenwachskerzen, handgemachte Deko und und und! Einzigartig!

Bringt jeden mit (tragt es in eure Kalender ein) und teilt natürlich kräftig die Werbetrommel! Auch andere Vereine sind herzlich willkommen in Vereinsdress!

Bringt zudem eigene Tassen mit!



Impressum vfb-Blättchen Stadionzeitung des VfB Kirchhellen

Redaktion

Jan Laacks (verantwortlich), Jens Kurapkat, Ulrich Sabellek, Bastian Berns, Mark Zielinski

Kontakt

Jan Laacks, Telefon: 0157 83943287, oeffentlichkeitsarbeit@VfBkirchhellen.de

Ooh, ist das gemütlich!

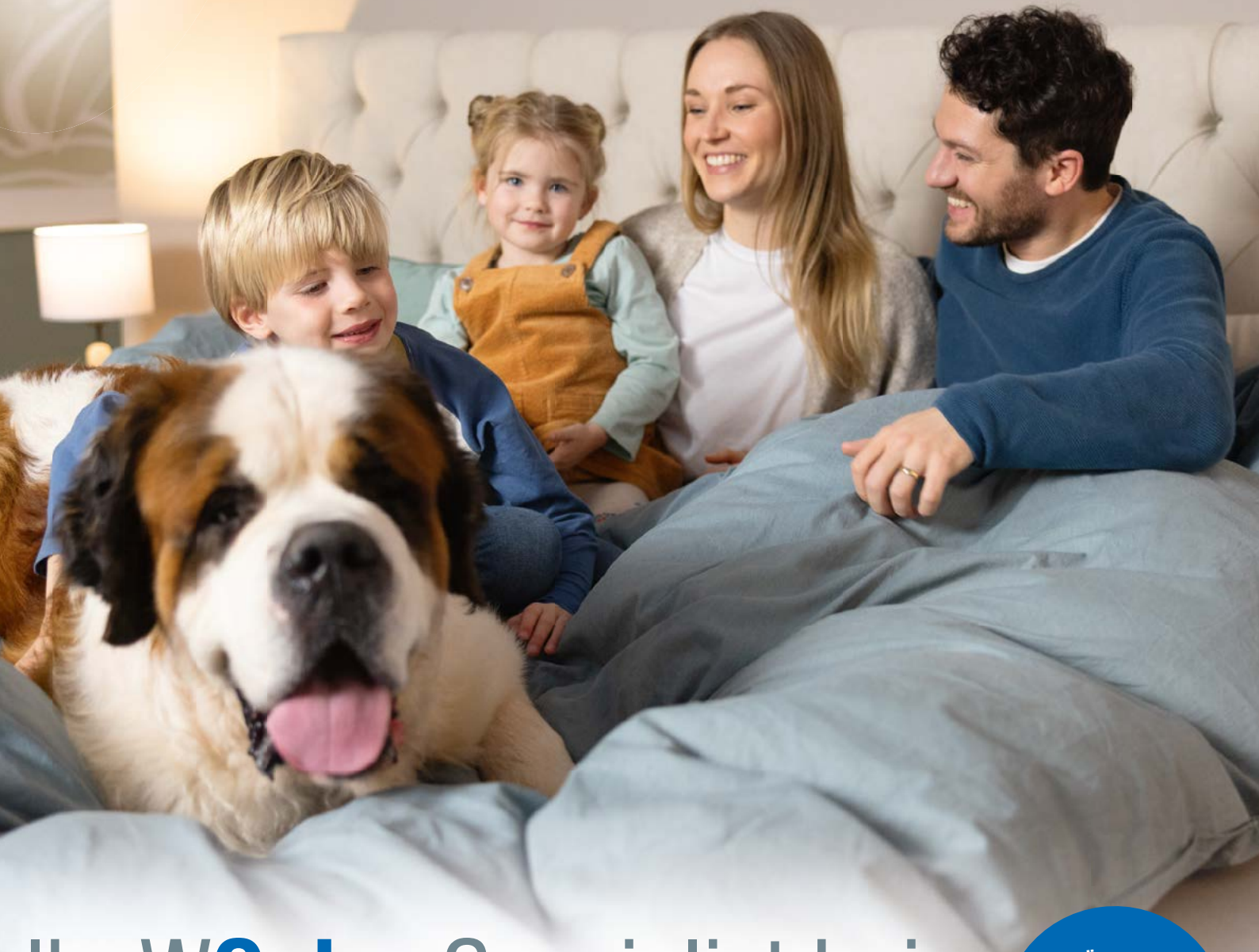

Ihr **W**ohn-Spezialist bei
allen Einrichtungsfragen!

Über
120.000
Artikel
auf [ostermann.de](https://www.ostermann.de)
im Online-Shop

OSTERMANN.de

Das Zuhause des Wohnens

BOTTROP

Gewerbepark Bottrop Boy/Welheim an der B224 zwischen A2
u. A42 · Ruhrölstr. 1 · 46240 Bottrop · Telefon 02041.47420

Einrichtungshaus Ostermann GmbH & Co. KG • Firmensitz: Fredi-Ostermann-Str. 1-3, D-58454 Witten

ÖFFNUNGSZEITEN: Mo - Sa: 10.00 - 19.00 Uhr



Gemeinsam ist einfach.

Das Team an eurer Seite:

**Die Mannschaft der
Sparkasse aus
Kirchhellen.**

Weil's um mehr als Geld geht.



**Sparkasse
Bottrop**